

**RÉHABILITATION - EXTENSION DE L'ANCIENNE CURE
EN MAISON MÉDICALE - MATOUR 71520**

DOSSIER Avant Projet Définitif

Maître
d'ouvrage

Commune de Matour
Mairie - Place de l'Église
71520 MATOUR
Tél. : 03 85 59 70 20 - mairie.matour@orange.fr

Maîtres
d'oeuvre

Atelier d'Architecture Mireille ROULLEAU
S.A.R.L. d'architecture - Mandataire
& Yves BRANGIER, Architecte DPLG

Le bourg - 71520 DOMPIERRE les ORMES
Tél. / Fax. : 03 85 50 99 02 - mireille.roulleau@wanadoo.fr

BECA, Économiste de la construction
223 Route des Pérelles - 71960 LA ROCHE VINEUSE
Tél. : 03 85 39 04 40 - secretariat@beca-economiste.fr

CHALEAS - BET Fluides - climatique électrique
33 ter avenue de Paris - 71100 CHALON SUR SAÔNE
Tél : 03 85 48 22 54 - chaleas@chaleas.com

CHAPUIS Structures - BET Structures
571 rue Léopold Le Hon - 01006 BOURG en BRESSE ^{Cedex}
Tél. : 04 74 22 93 70 - chapuis.structures@wanadoo.fr

DATE :
24/05/2018



limite de prestations

Commune de Matour Mairie Place de l'Église 71520 Matour Tél.: 03 85 59 70 20	Atelier d'Architecture Mireille ROULLEAU Mandataire BECa - économistes de la construction CHALEAS - BET Fluides CHAPUIS - BET Structures	RÉHABILITATION DE L'ANCIENNE CURE EN MAISON MÉDICALE	PLAN des TOITURES	01
		DOSSIER APD	ETAT PROJETÉ	Éch.: 1/200 24 mai 2018



40 = 0.00

BATIMENT EXISTANT

BATIMENT EXISTANT
CANTINE

427.70

427.57/grille

427.72



Commune de Matour Mairie 10 place de l'Église 71520 Matour Tél.: 03 85 59 70 20	Atelier d'Architecture Mireille ROULLEAU Fabienne ADT - Yves BRANGIER BECa - économistes de la construction CHALEAS - BET Fluides CHAPUIS - BET Structures	RÉHABILITATION-EXTENSION DE L'ANCIENNE CURE EN MAISON MÉDICALE DOSSIER PERMIS DE CONSTRUIRE	PLAN REZ-DE-JARDIN ÉTAT PROJÉTÉ	PC 39-40 Éch.: 1/100 24 Août 2018
---	--	--	--	--



entrée principale

429.38

429.40

288

Entrée

Accueil

Orthophoniste

590

302

144

140

165

150

140

200

156

Infirmiers

444

140

156

389

Orthophoniste

441

450

154

Attente

51

429.45

sortie secours

140

154

121

asc

429.40

426.68

400

Stérilisation

350

565

chirurgie dentiste

330

dentiste

330

chirurgie dentiste

348

dentiste

429.80

210

Radio

426

537

426.60

427.70

427.00
427.00

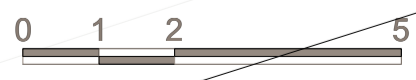
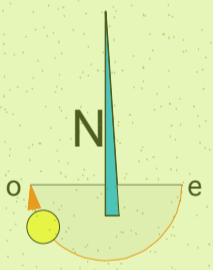

Commune de Matour Mairie 10 place de l'Église 71520 Matour Tél.: 03 85 59 70 20	Atelier d'Architecture Mireille ROULLEAU Fabienne ADT - Yves BRANGIER BECa - économistes de la construction CHALEAS - BET Fluides CHAPUIS - BET Structures	RÉHABILITATION-EXTENSION DE L'ANCIENNE CURE EN MAISON MÉDICALE DOSSIER PERMIS DE CONSTRUIRE	PLAN REZ-DE-CHAUSSÉE ÉTAT PROJÉTÉ	PC 39-40 Éch.: 1/100 24 Août 2018
---	--	--	--	--



BATIMENT EXISTANT

BATIMENT EXISTANT
CANTINE



Commune de Matour Mairie 10 place de l'Église 71520 Matour Tél.: 03 85 59 70 20	Atelier d'Architecture Mireille ROULLEAU Fabienne ADT - Yves BRANGIER BECa - économistes de la construction CHALEAS - BET Fluides CHAPUIS - BET Structures	RÉHABILITATION-EXTENSION DE L'ANCIENNE CURE EN MAISON MÉDICALE DOSSIER PERMIS DE CONSTRUIRE	PLAN R+1 ÉTAT PROJETÉ	PC 39-40 Éch.: 1/100 24 Août 2018
---	--	---	--------------------------	--

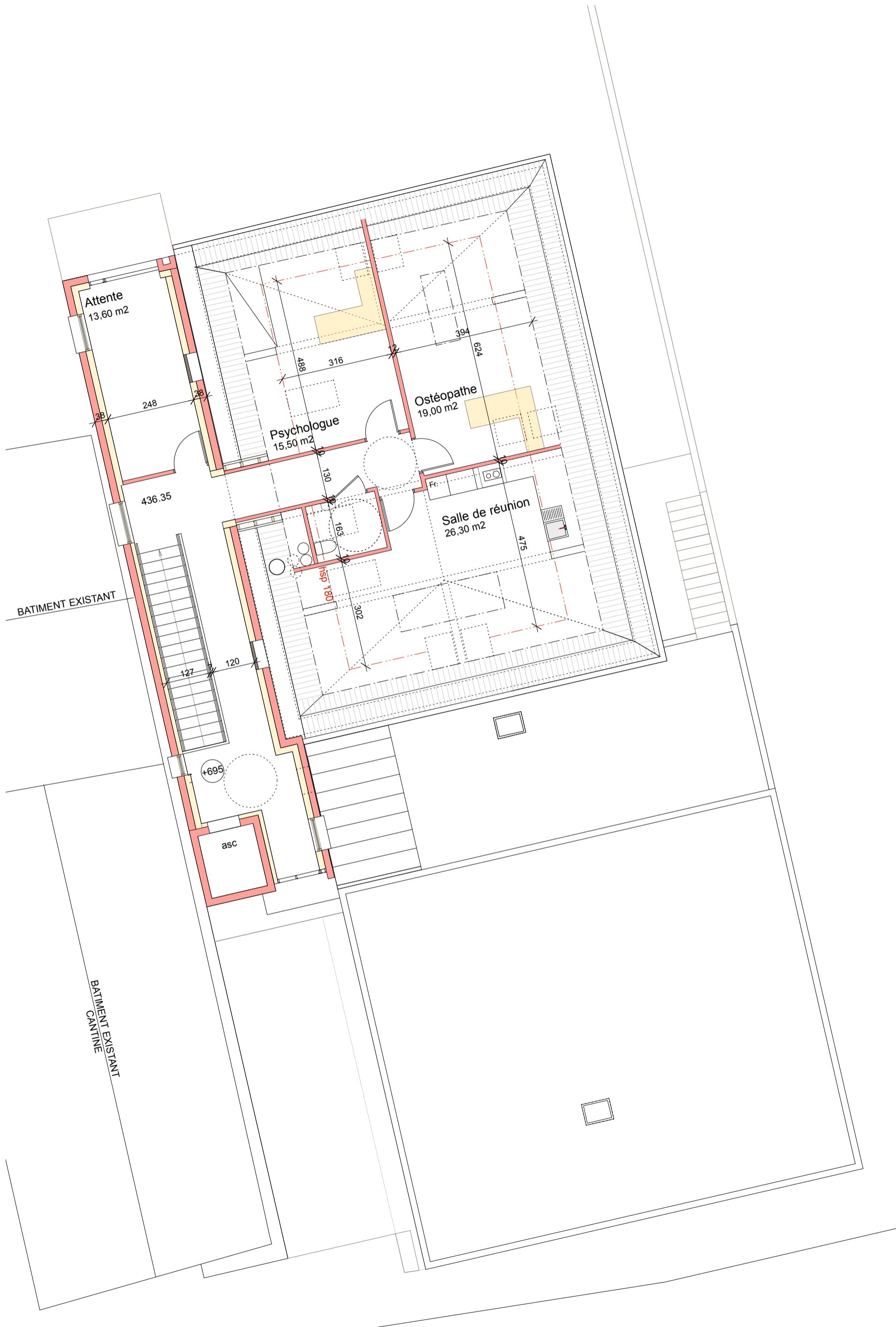

Commune de Matour Mairie 10 place de l'Église 71520 Matour Tél.: 03 85 59 70 20	Atelier d'Architecture Mireille ROULLEAU Fabienne ADT - Yves BRANGIER BECa - économistes de la construction CHALEAS - BET Fluides CHAPUIS - BET Structures	RÉHABILITATION-EXTENSION DE L'ANCIENNE CURE EN MAISON MÉDICALE DOSSIER PERMIS DE CONSTRUIRE	PLAN COMBLES ÉTAT PROJÉTÉ	PC 39-40 Éch.: 1/100 24 Août 2018
---	--	---	------------------------------	--